DUFAUX ▾ GRENSON

NIKLOS KODA

NO SONG

TROISIÈME VAGUE LOMBARD

NIKLOS
KODA

NO SONG

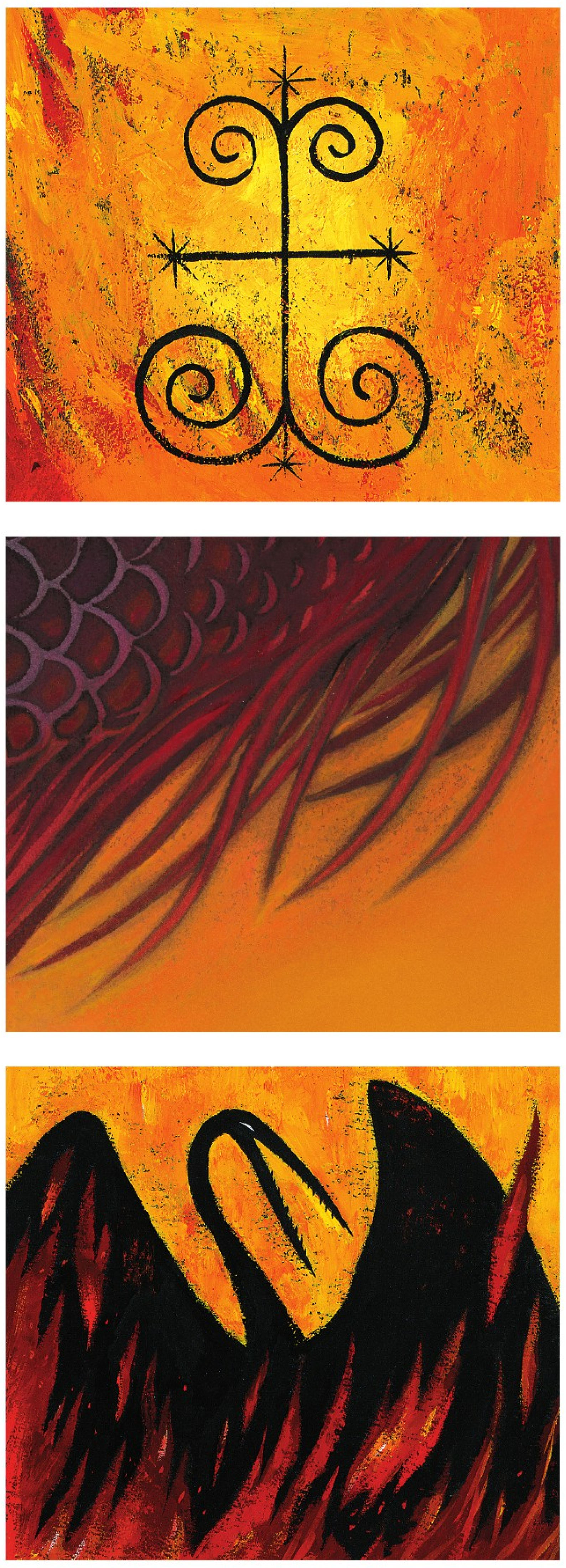

DUFAUX
scénariste

GRENSON
dessinateur

BEKAERT
coloriste

TROISIÈME VAGUE LOMBARD

停车场
RESTAURANT
NO SONG !
VOUS ICI ! JE NE SAVAIS PAS QUE VOUS FRÉQUENTIEZ CE GENRE D'ENDROIT !
C'EST DANS LA MASSE, LA FOULE, QUE NOUS NOYONS AU MIEUX NOS CONTOURS INATTENDUS, MONSIEUR SEKO.
MES CONTOURS SONT CEUX D'UN HOMME CORPULENT QUI CHANGE TROP. TANDIS QUE LES VÔTRES ME SEMBLENT BIEN PLUS INQUIÉTANTS.
INQUIÉTANTS ? ON ME PREND POUR UN DANDY OU UN POSEUR, PARFOIS POUR UN POÈTE, CE QUE JE SUIS FINALEMENT . . .
ET QU'EST-CE QUI AMÈNE LE POÈTE EN CES MURS ?
ALLONS, MON CHER, NOUS SOMMES TROP SEMBLABLES POUR QUE JE NE RÉAGISSE PAS COMME VOUS .

MAIS JE NE SUIS PAS TOTALEMENT IGNORANT DES CHOSES DE LA VIE, MON CHER. C'EST ICI QU'ON MANGE LES MEILLEURS DIM SUM DE LA VILLE, SURTOUT LES FRIED TARO ET LES STUFFED EGGPLANTS, JE ME TROMPE ?
PAS DU TOUT !
EN ENTRÉE OU EN PLAT, MONSIEUR ?
EN PLAT, COMME MON AMI. ET RAMENEZ-NOUS DU SAKÉ. CELA SOUTIENDRA NOTRE CONVERSATION.
PARCE QUE NOUS ALLONS CONVERSER ? JE CROYAIS QUE VOUS ÉVITIEZ LA COMPAGNIE DE VULGAIRES MAGICIENS COMME MOI, QUI SE PRODUISENT SUR SCÈNE.
J'ÉVITE LA SCÈNE, PAS CEUX QUI MONTENT DESSUS, ENFIN, CELA DÉPEND. DISONS QUE J'AI UNE AUTRE CONCEPTION DE NOTRE MÉTIER.
UN MÉTIER QUE VOUS CONSIDÉREZ COMME UN ART !
UN ART ?... NON, PARLONS PLUTÔT D'ASCÈSE. L'ASCÈSE PURIFIE, MÈNE LE MAGICIEN DEVANT LE PLUS EXIGEANT DES MAÎTRES...
QUI EST...
LA SOLITUDE. LE MIROIR PARFAIT !
MAIS CELA NE M'EMPÊCHE PAS DE CONNAÎTRE VOS TALENTS, CHER COLLÈGUE !
ET JUSTEMENT, À PROPOS DE TALENT, J'AI RENCONTRÉ UNE BIEN CURIEUSE PERSONNE QUI POURRAIT NOUS SURPRENDRE...
LA FILLE DE VOTRE VIEIL AMI, NIKLOS KODA.
ELLE S'APPELLE SELENI !
2.

J'AI DEVINÉ EN ELLE UNE TISSEUSE DE CORDES, UNE JALAHI.
VOUS... VOUS RÊVEZ !?
IL N'Y A PLUS EU DE JALAHI DEPUIS DEUX SIÈCLES. LEUR ART S'EST PERDU. PERSONNE N'EN FUT LE DÉPOSITAIRE.
VOUS VOUS TROMPEZ...
DOUBLE HAPPINESS
Lights
SHANGHAI FACTORY
LEURS SECRETS SE TROUVENT INSCRITS DANS LE VIe LIVRE. MAIS ILS SONT INDÉCHIFFRABLES POUR CELUI OU CELLE QUI N'EST PAS PRÉDESTINÉ...
JUSTEMENT, CO... COMMENT POUVEZ-VOUS PENSER QUE CETTE GAMINE SOIT CAPABLE DE...
ELLE EST CAPABLE !
JE L'AI MISE À L'ÉPREUVE.
CELA S'EST PASSÉ EN DÉBUT DE SEMAINE, DANS LA NUIT. IL PLEUVAIT. ELLE CHERCHAIT SON PÈRE. ELLE SUIVAIT UNE NOUVELLE PISTE À LAQUELLE ELLE VOULAIT CROIRE ET QUI L'ENVOYAIT VERS LE QUARTIER NORD DE LA VILLE, DANS LE DISTRICT DES 3 FAMILLES.
3.

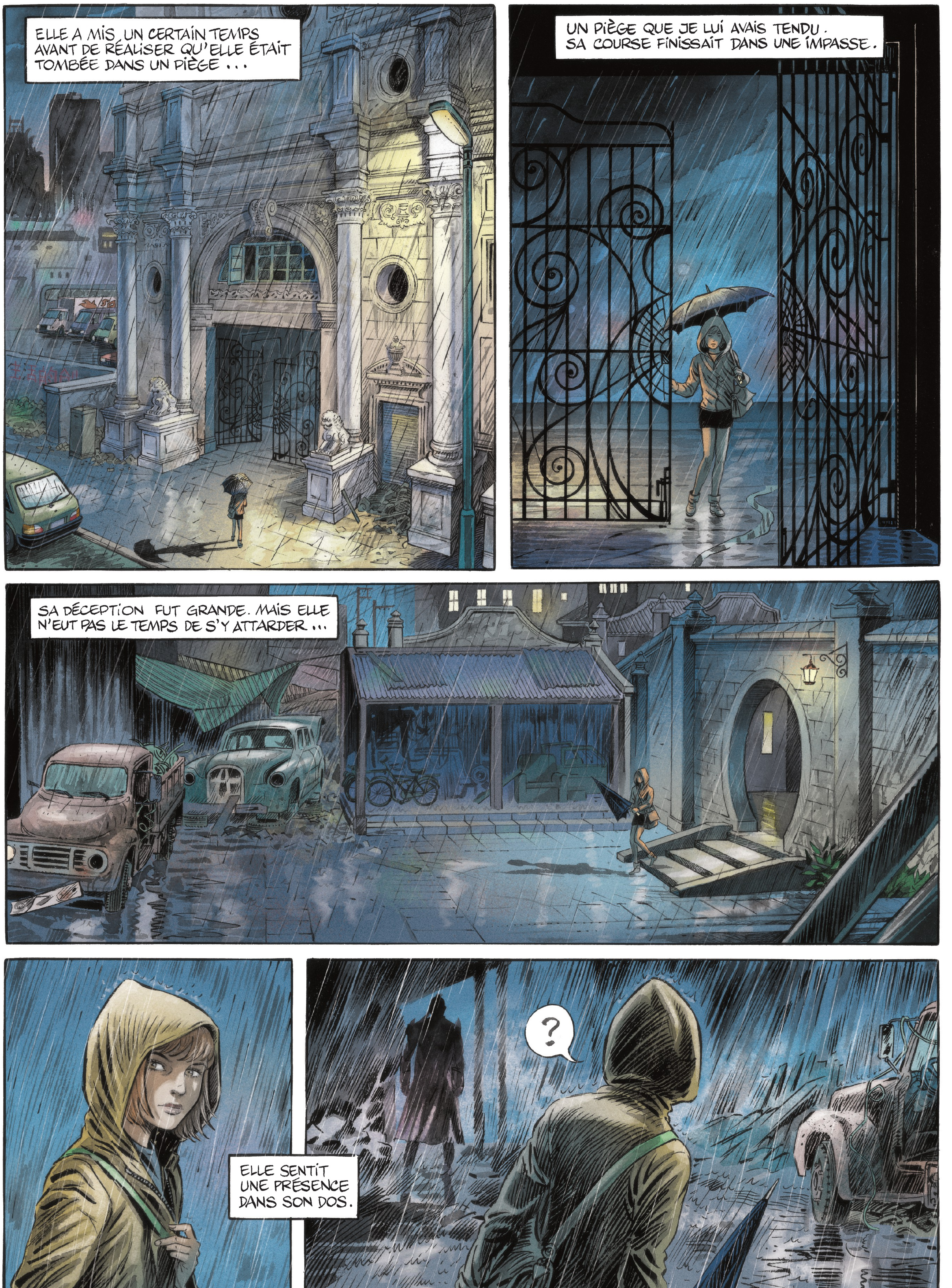
ELLE A MIS UN CERTAIN TEMPS AVANT DE RÉALISER QU'ELLE ÉTAIT TOMBÉE DANS UN PIÈGE ...
UN PIÈGE QUE JE LUI AVAIS TENDU.
SA COURSE FINISSAIT DANS UNE IMPASSE.
SA DÉCEPTION FUT GRANDE. MAIS ELLE N'EUT PAS LE TEMPS DE S'Y ATTARDER ...
ELLE SENTIT UNE PRÉSENCE DANS SON DOS.
?
4

C'ÉTAIT UN KUMDURKA, UN MAGICIEN DES TÉNÈBRES INFÉODÉ AUX TROIS FAMILLES.
TRÈS VITE, ELLE COMPRIT QU'ELLE DEVAIT L'AFFRONTER SI ELLE VOULAIT SURVIVRE.
ET LE KUMDURKA POSA SA PREMIÈRE QUESTION.
TU CHERCHES QUELQU'UN ?
NON, PERSONNE !
FAUX !
TU CHERCHES TON PÈRE !
LA SAGESSE TE GUIDE-T-ELLE ?
OUI... OUI, JE SUPPOSE...
5

ET LE KUMDURKA ENCLENCHA LE PROCESSUS QUI AMPLIFIE LA FORCE.
LA COLÈRE ET LA PEUR TE POUSSENT.
CRAINS-TU POUR SA VIE ?
FAUX !
ALORS QU'ELLE S'EMPÊTRAIT DANS SES MENSONGES...
JE...
PRIVILÉGIANT AINSI SON ADVERSAIRE QUI COMMENÇAIT À SE MULTIPLIER ...
?!
... ET À DEVENIR UNE ARMÉE PRÊTE AU COMBAT...
6.

ENFIN, ELLE COMPRIT QUE SEULE LA VÉRITÉ POUVAIT LUI VENIR EN AIDE. LA VÉRITÉ EST UNE ARME...
ET CETTE ARME SE TROUVAIT DANS SA MAIN.
ELLE PARVINT À RÉTABLIR L'ÉQUILIBRE.
ELLE ÉTAIT PRÊTE, À PRÉSENT, À AFFRONTER SON ADVERSAIRE.

UNE TROUPE DÉTERMINÉE, DES PETITS POINTS GESTICULANTS QUI ÉVOLUAIENT DANS LE TUMULTE DE SON CERVEAU.
DANS UN PREMIER TEMPS, ELLE EUT DU MAL À ENCAISSER LE CHOC...
8.

PUIS, LENTEMENT, PAS À PAS, ELLE PRIT L'AVANTAGE.
9.

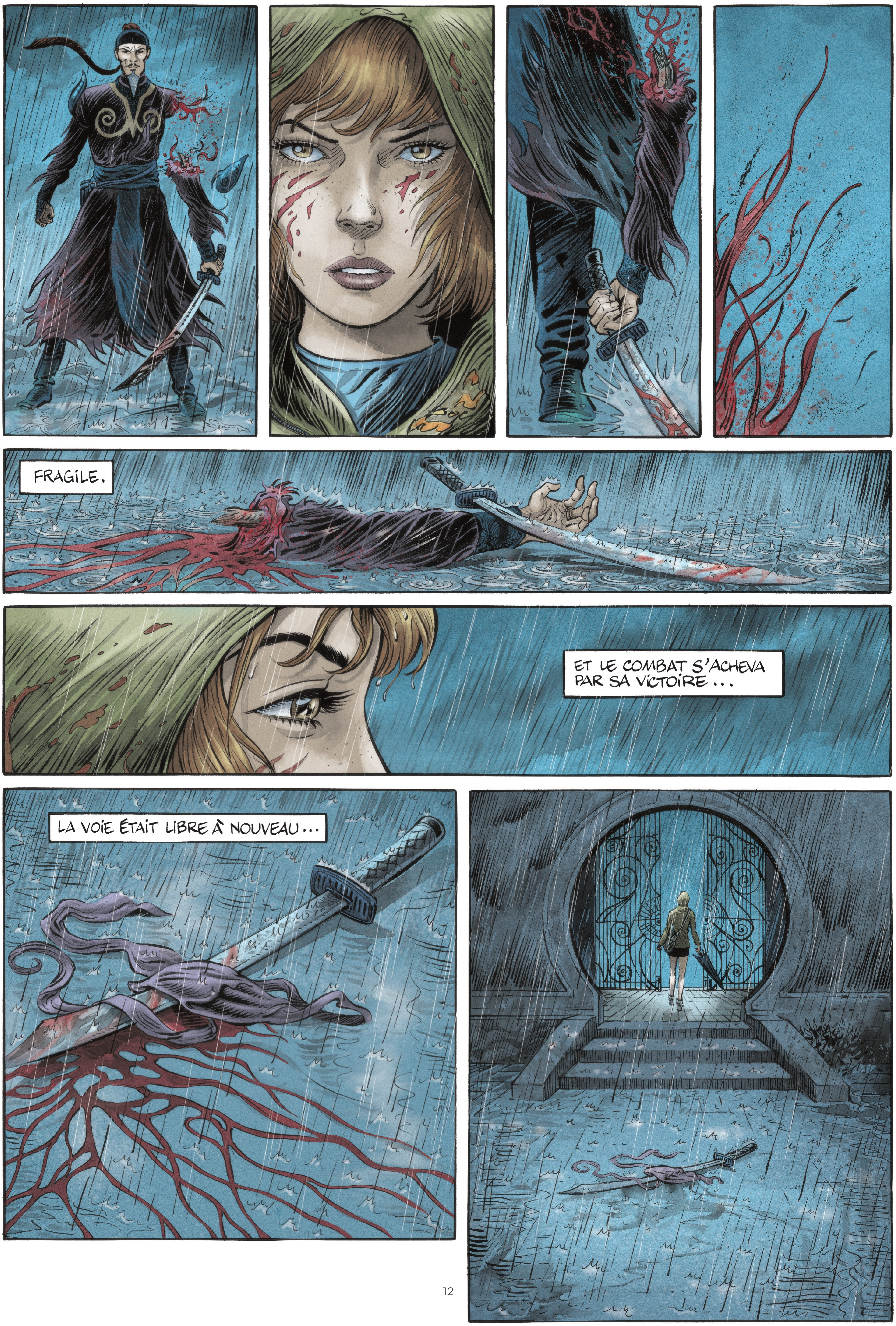
FRAGILE.
ET LE COMBAT S'ACHEVA PAR SA VICTOIRE...
LA VOIE ÉTAIT LIBRE À NOUVEAU...

10.

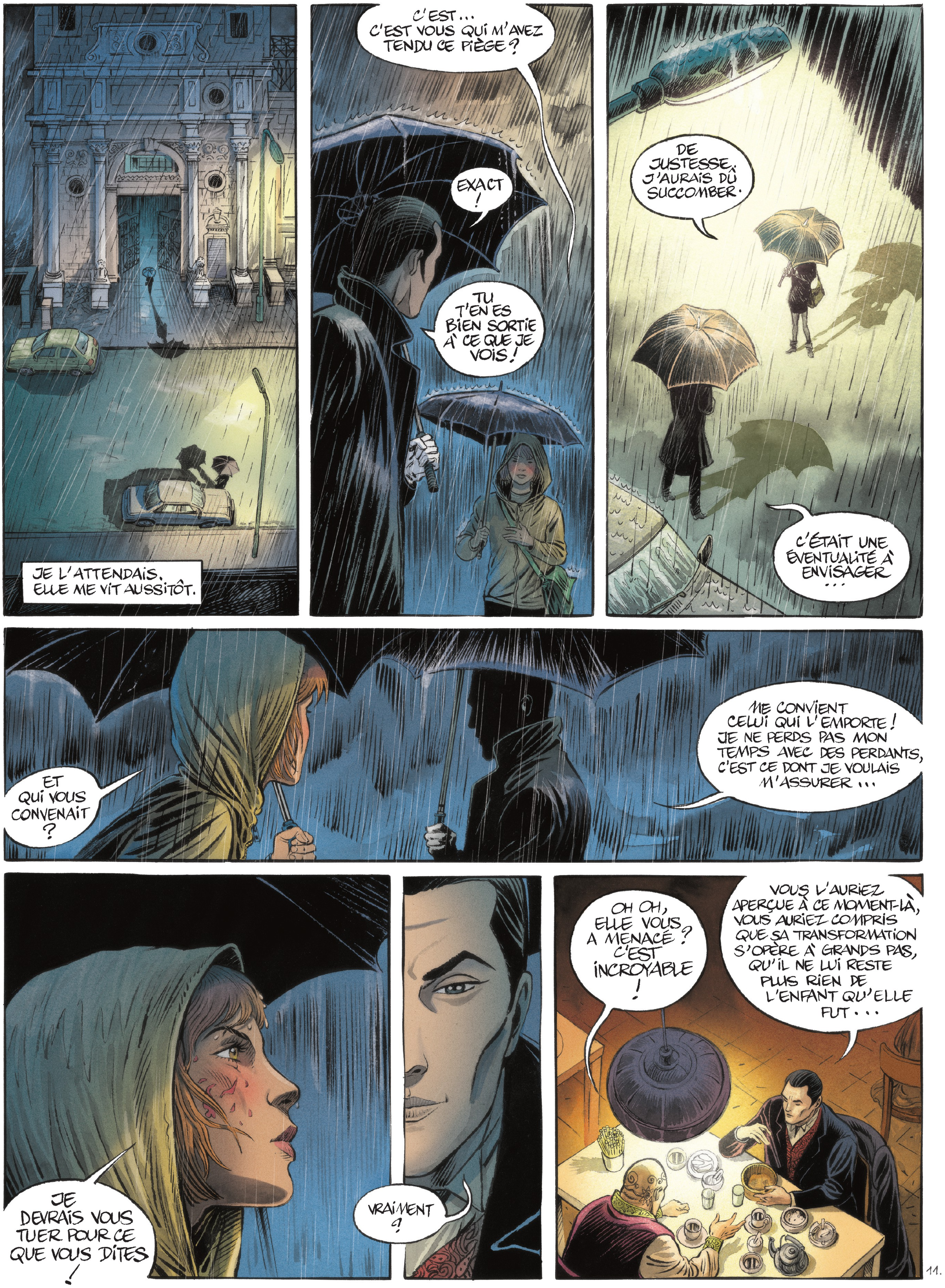
JE L'ATTENDAIS. ELLE ME VIT AUSSITÔT.
C'EST... C'EST VOUS QUI M'AVEZ TENDU CE PIÈGE ?
EXACT !
TU T'EN ES BIEN SORTIE À CE QUE JE VOIS !
DE JUSTESSE. J'AURAIS DÛ SUCCOMBER.
C'ÉTAIT UNE ÉVENTUALITÉ À ENVISAGER...
ET QUI VOUS CONVENAIT ?
ME CONVIENT CELUI QUI L'EMPORTE ! JE NE PERDS PAS MON TEMPS AVEC DES PERDANTS, C'EST CE DONT JE VOULAIS M'ASSURER...
JE DEVRAIS VOUS TUER POUR CE QUE VOUS DITES !
VRAIMENT ?
VOUS L'AURIEZ APERÇUE À CE MOMENT-LÀ, VOUS AURIEZ COMPRIS QUE SA TRANSFORMATION S'OPÈRE À GRANDS PAS, QU'IL NE LUI RESTE PLUS RIEN DE L'ENFANT QU'ELLE FUT...
OH OH, ELLE VOUS A MENACÉ ? C'EST INCROYABLE !
11.

UNE JALAHI... VOUS AVEZ REPÉRÉ UNE JALAHI EN CETTE GAMINE !
JE VEUX EN SAVOIR PLUS À SON PROPOS. JE N'OUBLIE PAS QU'ELLE EST LA FILLE DE NIKLOS KODA. VOUS LE CONNAISSEZ, JE CROIS...
AH ! VOILÀ LA RAISON DE VOTRE PRÉSENCE, VOUS RECHERCHEZ DES RENSEIGNEMENTS. EH BIEN, VOUS TOMBEZ MAL... KODA A DISPARU !
JE SAIS OÙ IL SE TROUVE... IL EST RETENU PRISONNIER...
CHEZ L'OCÉAN.
CHUT !
C'EST UN NOM QUE L'ON NE PRONONCE PAS EN PUBLIC !
UNE CERTAINE DISCRÉTION S'IMPOSE.
VOYEZ...
?
哇
肢
?
哇
12.

J'AI TERMINÉ MON BOL. C'ÉTAIT DÉLICIEUX.
SI... SI VOUS LE DITES...
JE VOUS RASSURE, DANS LES CUISINES, C'EST LA MÊME CHOSE...
ILS ONT TOUS DÉGUERPI !
13.

NOUS DISPOSONS DE QUELQUES MINUTES. CE SERA SUFFISANT. EN L'ABSENCE DU PÈRE, QUI PROTÈGE SELENI ?
SA MÈRE ET LES MEMBRES D'UN CLUB DIRIGÉ PAR ANTIOCHE.
ANTIOCHE ?... UN HOMME QUI JOUIT D'UNE GRANDE RÉPUTATION, MAIS QUE JE N'AI PAS L'HONNEUR DE CONNAÎTRE... VOUS POURRIEZ M'INTRODUIRE ?
CELA DÉPEND. SI VOUS VENEZ AVEC UNE OFFRANDE, UN SIGNE DE PAIX, CE SERA PLUS SIMPLE.
J'AI.
HEU... À SAVOIR ?
JE PEUX LUI INDIQUER L'ENDROIT EXACT OÙ SE TROUVE KODA.
EN FACE DES DIEUX...
UNE PLACE DIFFICILE À ASSUMER POUR CELUI QUI NE DISPOSE PAS D'UNE GRANDE FORCE.

ON Y VA ? OU VOUS AVEZ BESOIN DE VOUS RECUEILLIR POUR CONSERVER VOTRE COURAGE ?
SE RECUEILLIR N'EST JAMAIS DU TEMPS PERDU.
MY GOD ! J'HALLUCINE ! LA PIERRE A BOUGÉ... CE... CE N'EST PAS POSSIBLE !
AUCUN MAGICIEN NE DISPOSE D'UN TEL POUVOIR...
JE TIENS À VOUS FÉLICITER, MR KODA. VOUS AVEZ BRILLAMMENT REMPORTÉ LA PREMIÈRE ÉPREUVE, CELLE DU ROCHER DES ÉCUMES, CE QUI VOUS PERMET D'AFFRONTER VOS DEUX RIVAUX.
À COMMENCER PAR TOI, MIRVIC. CE QUI M'ARRANGE.
RASSURE-TOI, JE N'ATTENDAIS QUE CE MOMENT.
MAIS NOUS SOMMES TROIS, DITES-VOUS... OÙ EST LE TROISIÈME ?
RASSUREZ-VOUS. IL SUBIT ÉGALEMENT UNE MISE À L'ÉPREUVE AVANT DE NOUS REJOINDRE !
15.

JE VEUX ÊTRE CERTAIN DE MES CHOIX. CELUI D'ENTRE VOUS QUI SURVIVRA POSSÉDERA LA FORCE SUFFISANTE POUR AFFRONTER LE SPIBORG, LA SEULE ENTITÉ AU MONDE QUI MENACE SÉRIEUSEMENT MON AVENIR... ET QUI PEUT IMAGINER L'OCÉAN SANS AVENIR ? INCONCEVABLE, N'EST-CE PAS ?
AUSSI VAIS-JE VOUS DEMANDER DE REJOINDRE L'AUTRE BOUT DE L'ÎLE PAR L'ANCIEN SENTIER DES GUERRIERS ZARAWANG. ILS NE SONT GUÈRE NOMBREUX, MAIS RESTENT REDOUTABLES. VOUS VERREZ, CE SONT D'EXCELLENTS CHASSEURS !
ET LE GIBIER, C'EST NOUS ?
UN GIBIER QUI POURRA SE DÉFENDRE, DU MOINS SI VOUS PARTEZ ENSEMBLE !
CAR À L'UN, IL SERA DONNÉ CETTE BOÎTE DE CARTOUCHES, À L'AUTRE, LE REVOLVER. LA RÈGLE EST SIMPLE : UN SEUL SURVIVANT, QUE MANSON ATTENDRA À LA FIN DU SENTIER.
38 SPECIAL
CARTOUCHES À PERCUTION
JE PRENDS LES CARTOUCHES !
VOUS DISPOSEZ D'UN QUART D'HEURE D'AVANCE. QUAND VOUS ENTENDREZ UN COUP DE FEU, VOUS SAUREZ QUE LES ZARAWANG SE LANCERONT À VOTRE POURSUITE.
PRÊT ?
JE L'AI TOUJOURS ÉTÉ...
16.

ET ILS S'ÉLANCÈRENT TOUS DEUX, CROYANT EN LEUR CHANCE.
ILS PEUVENT S'EN SORTIR ?
CELA DÉPEND ...
SI LA BALLE TROUVE LE BARILLET ...
SI UN INSTANT, MÊME TRÈS COURT, ILS S'ENTENDENT ...
... LE PROBLÈME, C'EST QU'À CET INSTANT, L'UN SERA ARMÉ ET L'AUTRE PAS ...
MIRVIC! ATTENDS !
SI ON VEUT SE SERVIR DE TON FLINGUE ...
OUI ! DONNE-MOI TES MUNITIONS !
ET SI TOI, TU ME PASSAIS PLUTÔT TON ARME ?
QUOI !? TU ME PRENDS POUR UN CON ? PAS QUESTION !
17

PAF !
CETTE FOIS, CE SERA LA BONNE.
JE SUIS PRÊT À SACRIFIER UNE BALLE POUR T'EXPLOSER LA TÊTE !
LES CARTOUCHES ! IL N'Y EN A QUE QUATRE !!!
PAF !
BLAM !
LES ZARAWANG !
18.

ARME LE RÉVOLVER !
AVANT QU'ILS NE NOUS RATTRAPENT !
VOUS PARIEZ SUR QUI, MANSON ?
JUSQU'ICI, MIRVIC ME PARAISSAIT LE MEILLEUR, MAIS...
MAIS ?
L'AUTRE DÉTIENT UN BIEN ÉTRANGE POUVOIR. JE CROIS QUE C'EST LUI QU'IL VOUS FAUT.
BLAM
RESTE À DEVINER QUI VIENT DE TIRER.
BAM
AAAH...
POP
19.

20.

DEUX... IL ME RESTE DEUX CARTOUCHES ...
!
BLAM BLAM
MIRVIC ?!
DEUX DE MOINS ! BIEN JOUÉ !
CLIC CLIC !
?
21.

UN RÉFLEXE EN TE VOYANT PASSER. C'EST BÊTE, JE LE RECONNAIS !
TES NERFS TE TRAHISSENT POUR VISER AINSI AVEC UNE ARME VIDE. JE T'AI CONNU PLUS RÉSISTANT.
VOYONS SI J'AI PLUS DE CHANCE AVEC LA SARBACANE !
VAS-Y, KODA !
TU EN RÊVAIS, DE CE MOMENT. MAIS NE RATE PAS TON COUP...
COMME LA PREMIÈRE FOIS À PRAGUE...
POPS
CCCCRRRK
CRAC!
CRAC!
?
22.

TU VIEILLIS. TU NE REPÈRES PLUS L'ENNEMI EN EMBUSCADE.
JE NE SUIS PAS LE SEUL !
23.

JE N'ENTENDS PLUS RIEN...
ILS DOIVENT ÊTRE À COURT DE MUNITIONS.
KODA ?
NIKLOS ?
ICI !
!
TU AS RÉUSSI À SUPPRIMER LE DERNIER !
LE DERNIER, C'EST TOI, NON ?
OUAIS, SAUF QUE CECI NE SERT PLUS À RIEN.
MAIS LA ROUTE EST ENCORE LONGUE. ET AVEC TA BLESSURE, JE NE CROIS PAS QUE TU SOIS EN ÉTAT D'Y ARRIVER... TU AURAS PERDU TROP DE SANG.
IL FAUT TOUJOURS UN GAGNANT. ON NE S'ENCOMBRE PAS DE BLESSÉS EN TEMPS DE GUERRE. SI TU SURVIS, MANSON ACHÈVERA LA BESOGNE.
24.

EXACT. ON EST EN TEMPS DE GUERRE !
MIRVIC !
MIRVIC !
?
N'ABANDONNE JAMAIS UNE ARME À UN MAGICIEN !
BAM
MERDE !
JE SUIS TOUCHÉ !
ILS VIENNENT ENCORE DE TIRER ! IL Y AVAIT COMBIEN DE CARTOUCHES DANS CETTE BOÎTE ?

25.

CO... COMMENT AS-TU FAIT !?
ASSEZ SIMPLE, LA BOÎTE CONTENAIT SIX BALLES. J'EN AI SUBTILISÉ DEUX QUE JE GARDAIS...
IL EN RESTE DONC UNE ?!?
POUR EN FINIR. LES KODA AL SYR N'OUBLIENT JAMAIS, MIRVIC !
MON PÈRE S'EST SUICIDÉ PAR TA FAUTE. JE NE L'AI PAS OUBLIÉ !
J'AI PERDU VALENTINA PENDANT DES ANNÉES À CAUSE DE TOI...
JE NE L'AI PAS OUBLIÉ.
SURTOUT, TU T'EN ES PRIS À MA FILLE, À SELENI. SANS UN MIRACLE, ELLE AURAIT PÉRI DANS L'EXPLOSION D'UN PHARE À BARCELONE ! CELA NON PLUS, JE NE L'AI PAS OUBLIÉ !
TA FILLE... TA CHÈRE FILLE...
OUI... J'AI VOULU M'EN DÉBARRASSER PARCE QU'ELLE ME MÉPRISAIT, M'IGNORAIT, PARCE QU'ELLE N'EN AVAIT QUE POUR TOI, TOUJOURS POUR TOI.
QUI TE DIT QUE C'EST TA FILLE ? ET PAS LA MIENNE ?
VALENTINA S'EST DONNÉE À MOI COMME À TOI. D'UN CORPS À L'AUTRE, D'UN MENSONGE À L'AUTRE... VILAINE PENSÉE, PAS VRAI ?
CRÈVE !
BANG
26.

LES MINUTES PASSENT... IL FAUT AVANCER ENCORE ET TOUJOURS ...
MANSON ATTEND.
HALI MIRVIC EST MORT.
LE PASSÉ EST LE PASSÉ, MAIS LE PASSÉ EST AUSSI UN POISON. UN DERNIER CADEAU DE MIRVIC, AU-DELÀ DE LA MORT.
MAIS SEULS LES MAGICIENS CONTINUENT DE JOUER ET DE TRICHER... S'ILS VEULENT GAGNER.
27.

ET MIRVIC ?
IL A PERDU.
SON CORPS POURRIRA EN ENFER !
VOUS ÊTES BLESSÉ ?
JE TIENDRAI. MAIS J'AI BESOIN DE SOINS AVANT D'AFFRONTER MON ADVERSAIRE. POUR AUTANT QU'IL EXISTE.
IL EXISTE. L'OCÉAN VOUS LE CONFIRMERA.
VOUS AVEZ REMPORTÉ LA PREMIÈRE MANCHE, MR KODA. VOUS M'EN VOYEZ RAVI CAR JE CROIS QUE JE TENAIS À VOTRE PRÉSENCE. ON A DES ATTACHEMENTS PARFOIS.
À PROPOS D'ATTACHEMENT, LA MORT DE MIRVIC NE SEMBLE GUÈRE VOUS AFFECTER.
IL M'A SERVI AU MOMENT OÙ J'AVAIS BESOIN DE LUI. MAIS IL JOUAIT DANS UNE PARTIE QUI N'ÉTAIT PAS LA SIENNE. LA MINERVE QU'IL PORTAIT A PU LUI DONNER QUELQUES ILLUSIONS.
MAIS LES ENJEUX MONTENT, L'UNIVERS DE LA MAGIE DEMANDE PLUS QUE DE SIMPLES ILLUSIONS...
CAR JE VAIS AFFRONTER UN MAGICIEN ?
LE MEILLEUR D'ENTRE EUX... DÈS QUE VOUS SEREZ RÉTABLI.
28.

TÛÛÛT
TÛÛÛT
привет? *
VOUS AVEZ NOUVELLES ? ... PARDON ?
ENIGMA
IL EST REVENU. KODA. IL A CONTACTÉ VALENTINA SOULEVA. COMME VOUS L'AVIEZ PRÉVU.
?
IL LUI A DONNÉ RENDEZ-VOUS DANS L'ANCIEN QUARTIER TENU PAR HALI MIRVIC ET SA BANDE. LES LIEUX SONT DÉSERTS À PRÉSENT. CE QUI NOUS LAISSE UNE CHANCE.
NIKLOS ?
29.

* ALLÔ?

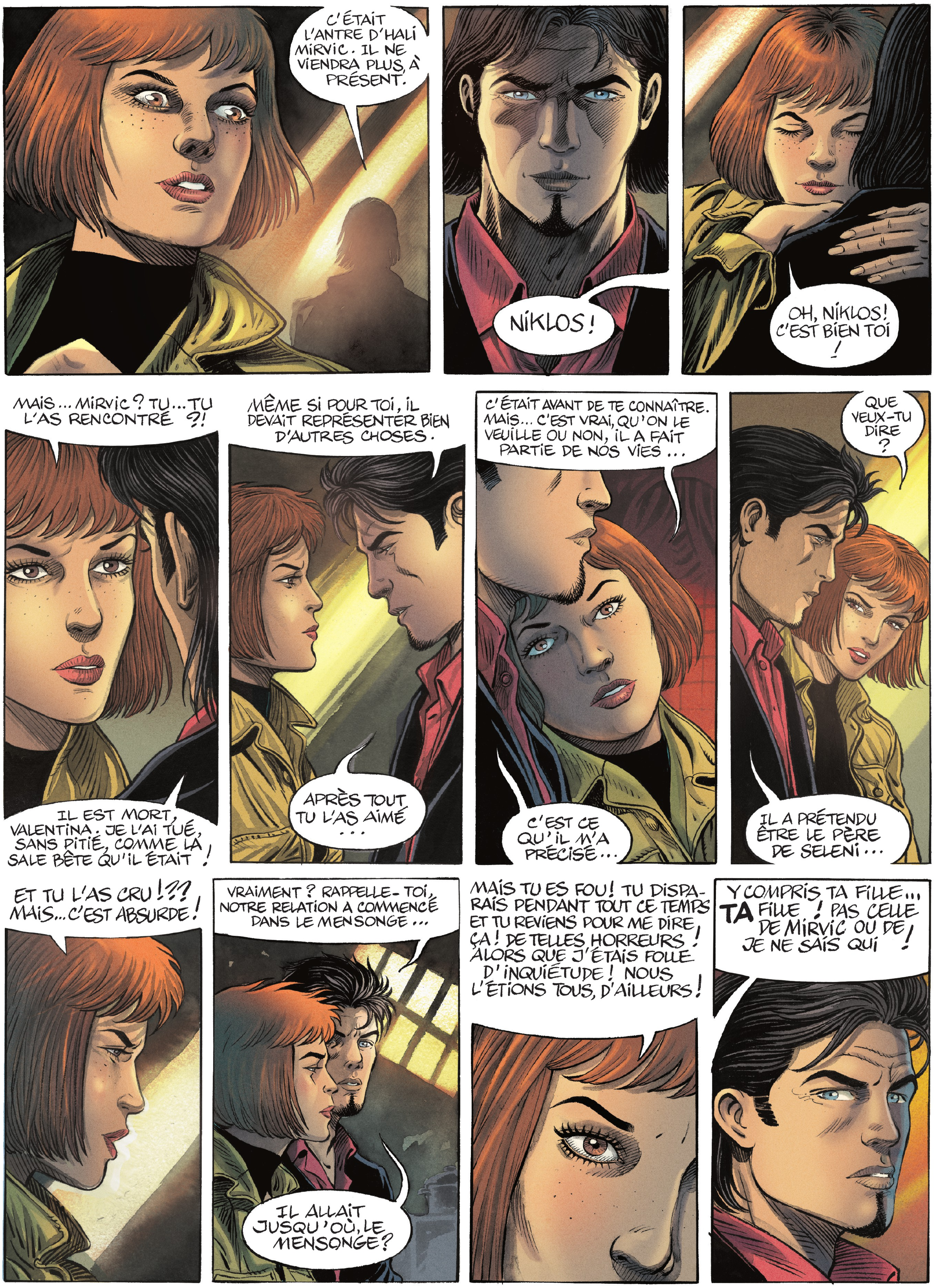
C'ÉTAIT L'ANTRE D'HALI MIRVIC. IL NE VIENDRA PLUS, À PRÉSENT.
NIKLOS !
OH, NIKLOS ! C'EST BIEN TOI !
MAIS... MIRVIC ? TU... TU L'AS RENCONTRÉ ?!
IL EST MORT, VALENTINA. JE L'AI TUÉ, SANS PITIÉ, COMME LA SALE BÊTE QU'IL ÉTAIT !
MÊME SI POUR TOI, IL DEVAIT REPRÉSENTER BIEN D'AUTRES CHOSES.
APRÈS TOUT TU L'AS AIMÉ ...
C'ÉTAIT AVANT DE TE CONNAÎTRE. MAIS... C'EST VRAI, QU'ON LE VEUILLE OU NON, IL A FAIT PARTIE DE NOS VIES ...
C'EST CE QU'IL M'A PRÉCISÉ...
QUE VEUX-TU DIRE ?
IL A PRÉTENDU ÊTRE LE PÈRE DE SELENI...
ET TU L'AS CRU !?? MAIS... C'EST ABSURDE !
VRAIMENT ? RAPPELLE-TOI, NOTRE RELATION A COMMENCÉ DANS LE MENSONGE...
IL ALLAIT JUSQU'OÙ, LE MENSONGE ?
MAIS TU ES FOU ! TU DISPARAIS PENDANT TOUT CE TEMPS ET TU REVIENS POUR ME DIRE, ÇA ! DE TELLES HORREURS ! ALORS QUE J'ÉTAIS FOLLE D'INQUIÉTUDE ! NOUS L'ÉTIONS TOUS, D'AILLEURS !
Y COMPRIS TA FILLE... TA FILLE ! PAS CELLE DE MIRVIC OU DE JE NE SAIS QUI !
30.

TU RESPIRES LA HAINE !
JE TE DÉTESTE !
QUEL IDIOT JE FAIS ...
AAAAAH
?!
VALENTINA !
!!!
AINSI... C'EST DONC VRAI, VOUS ÊTES REVENU ! VOUS VOYEZ, MOI BIEN AISE DE LE SAVOIR, MR KODA !
BLATCHEFF !?
ESPÈCE DE VIEILLE TAUPE ! RELÂCHEZ-LA IMMÉDIATEMENT ! QU'EST-CE QUI VOUS PREND ? C'EST LE CLUB QUI VOUS ENVOIE ?
31.
CLUB RIEN SAVOIR CAR AVEUGLE SUR VOUS ! ANTIOCHE PARTICULIÈRE-MENT QUI IGNORE VOTRE NATURE PROFONDE... PERVERSE... TOURNÉE VERS LE MAL... VERS LE DÉMON !

SINON... VOTRE COMPLICE PÉRIRA AVEC VOUS !
MA COMPLICE... MES AVEUX ! C'EST QUOI, CETTE SALADE... VOUS ÊTES DEVENUE FOLLE ?
ALORS, JE VEUX AVEUX... ENREGISTRÉS... AVANT CHÂTIMENT.
LES CARTES NE MENTENT PAS. ELLES INDIQUENT L'ENNEMI, CELUI QUI EST PASSÉ DE L'AUTRE CÔTÉ, DU CÔTÉ DE LA MAGIE NOIRE, CELLE DU SPIBORG... LE MONSTRE QUI SE CACHE AU COEUR DU VIe LIVRE !
DITES... DITES HAUT, ET FORT !
LE SPIBORG VOUS AVEZ INVOQUÉ ?
OUI.
IL VOUS A OBÉI ?
OUI.
VOUS N'AVEZ JAMAIS EU L'INTENTION DE DÉTRUIRE LE VIe LIVRE ?
NON.
VOUS VOUS OPPOSEREZ À CEUX QUI TENTERONT DE LE FAIRE ?
NI... NIKLOS !!!
OUI.
32.

MÊME SI C'EST ANTIOCHE ? AMI À VOUS ?
MÊME SI C'EST ANTIOCHE.
AH ! AVEUX ENREGISTRÉS !
Douce France Cher pays de mon enfance Bercée de tendre insouciance
10:45
PLAY
!?!
Je t'ai gardée dans mon cœur
AAAAAAAHH
?
ARRÊTEZ CETTE MUSIQUE !
Et des soleils merveilleux
PITIÉ ARRÊTEZ !
SOIT.
...dans la joie ou la doul CLAC !
!!!
Douce France... Cher pays de mon enfance...
33.

Dans mon cœur !
ÇA... MAGIE NOIRE !
RETROUVE ANTIOCHE. JE VOUS REJOINDRAI PLUS TARD.
ET ELLE ?
ELLE ? NE T'INQUIÈTE PAS. JE M'EN OCCUPE. ALLONS, FILE !
MOI COMBATTRE MAGIE.
KLAK
...
PRÉFÉRER CARTES.
PORTABLE INUTILE !
CARTES BONNES AVEC Mme BLATCHEFF ...
CARTES PRENNENT VIE !
34.

?
CARTES COMME COUTEAUX !
SCRRRR
ZZZZZ
SSSSSSSSWWWiiiiiiii
ZZZZZZZZ
35.

ENCORE !
STOP!
COMME DES COUTEAUX !
ENCORE!
ARRÊTEZ !
IL VOUS A DIT D'ARRÊTER !
ALLONS! OBÉISSEZ !
?!
36.

?
RETOURNEZ-VOUS LENTEMENT... ...OUI... COMME ÇA...
NOUS NE NOUS CONNAISSONS PAS, JE CROIS.
!?
ON M'APPELLE NO SONG. QUELQUES PERSONNES PENSENT QUE JE DISPOSE DE CERTAINS POUVOIRS.
CES DERNIERS TEMPS, JE N'AI PAS EU L'OCCASION DE LES EXERCER ET LE MANQUE D'ENTRAÎNEMENT PEUT SE RÉVÉLER NÉFASTE À LA LONGUE...
CONTINUEZ À PIVOTER, JE VOUS PRIE...
VOYONS SI MON NIVEAU N'A PAS BAISSÉ. C'EST UNE QUESTION DE CONCENTRATION, VOUS LE SAVEZ AUSSI BIEN QUE MOI.
SSSSSSSCHHH
37.

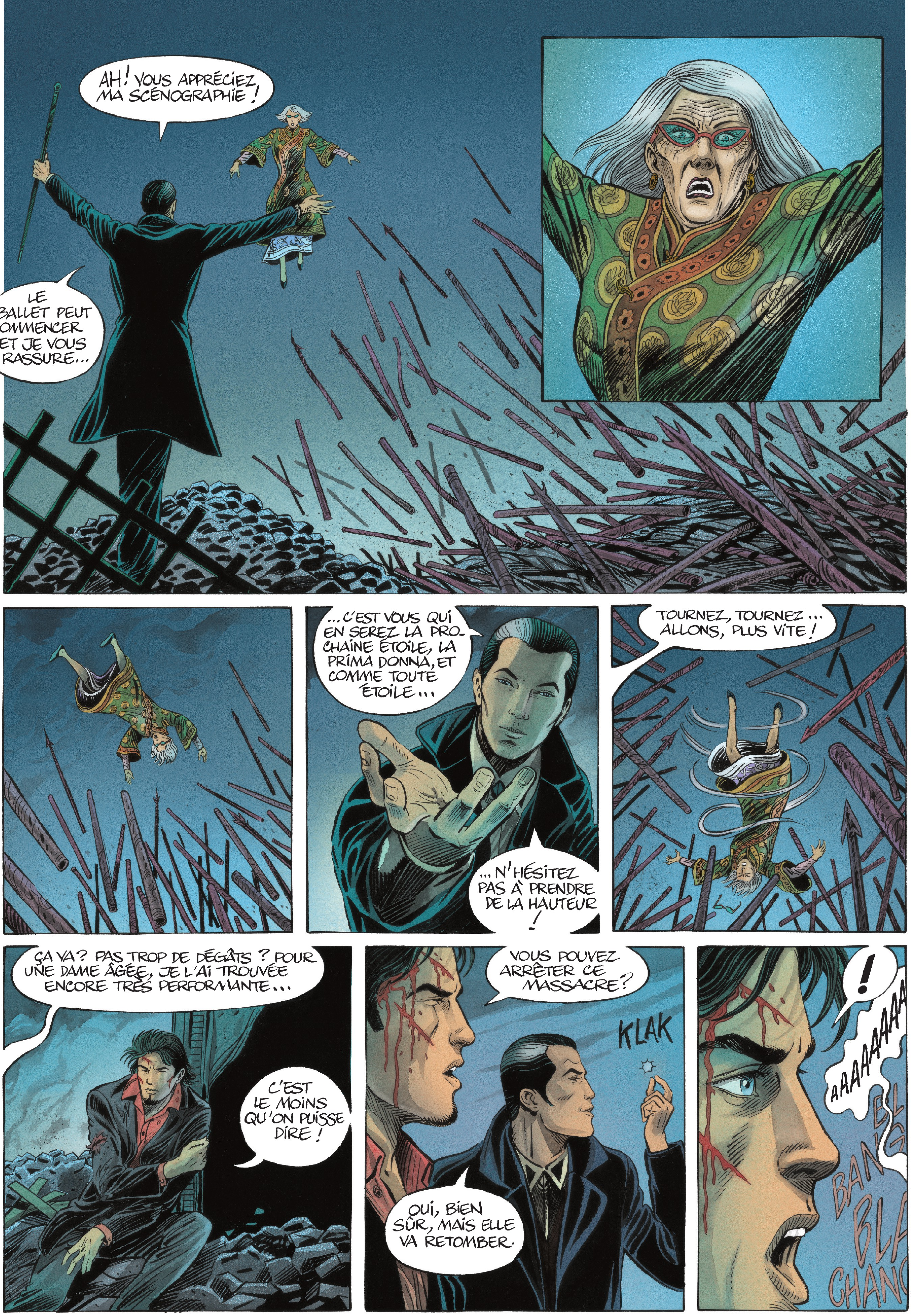
AH! VOUS APPRÉCIEZ MA SCÉNOGRAPHIE!
LE BALLET PEUT COMMENCER ET JE VOUS RASSURE...
...C'EST VOUS QUI EN SEREZ LA PROCHAINE ÉTOILE, LA PRIMA DONNA, ET COMME TOUTE ÉTOILE...
...N'HÉSITEZ PAS À PRENDRE DE LA HAUTEUR !
TOURNEZ, TOURNEZ... ALLONS, PLUS VITE!
ÇA VA? PAS TROP DE DÉGÂTS? POUR UNE DAME ÂGÉE, JE L'AI TROUVÉE ENCORE TRÈS PERFORMANTE...
C'EST LE MOINS QU'ON PUISSE DIRE!
VOUS POUVEZ ARRÊTER CE MASSACRE?
KLAK
OUI, BIEN SÛR, MAIS ELLE VA RETOMBER.
!
AAAAAAAAA
38.

LA PAUVRE VIEILLE N'A SOUFFERT QUE QUELQUES SECONDES.
MAIS ENFIN, AUTANT L'AVOUER, JE NE SUIS PAS TROP MÉCONTENT. COMME ÉPREUVE, L'OCÉAN M'AVAIT DEMANDÉ DE SUPPRIMER UN MEMBRE DU CLUB. C'EST FAIT. NOUS POUVONS PASSER À L'ÉTAPE SUIVANTE...
L'OCÉAN ?!
C'EST... C'EST VOUS QUI... ?
EH OUI, MON CHER. JE SUIS VOTRE PROCHAIN ADVERSAIRE. ET LE MEILLEUR DE NOUS DEUX AFFRONTERA LE SPIBORG... SAUF QUE...
... EN CE DOMAINE, VOUS SEMBLEZ DISPOSER D'UNE LONGUEUR D'AVANCE, MISTER KODA. VOUS AVEZ DÉJÀ RENCONTRÉ LE SPIBORG !
FURTIVEMENT. JUSTE UNE FORME QUI NE S'EST PAS ATTARDÉE... ET J'ÉTAIS SOULAGÉ QU'ELLE NE S'ATTARDE PAS.
OUI, JE ME DOUTE DES DIFFICULTÉS DE L'ENTREPRISE.
MAIS L'ENJEU EN VAUT LA PEINE. CELUI QUI VAINCRA LE SPIBORG AURA ACCÈS AUX ENSEIGNEMENTS DU VIe LIVRE. CE QUI FERA DE LUI LE PLUS GRAND MAGICIEN DE TOUTE L'HISTOIRE !
UN TITRE QUE VOUS REVENDIQUIEZ DÉJÀ ?
COMME VOUS, JE PENSE. CE QUI EN FAIT UN DE TROP. NOUS NOUS REVERRONS DONC... L'OCÉAN VOUS INDIQUERA LE LIEU ET L'HEURE...
JE SERAI PRÊT. MAIS J'AIME SAVOIR À QUI JE ME CONFRONTE...
VOTRE AMI HO SAN SEKO VOUS RENSEIGNERA...
39.

C'EST EXACT. À SA DEMANDE, J'AI PRÉSENTÉ NO SONG À TES AMIS DU CLUB OSIRIS. EN CROYANT QU'IL POUVAIT NOUS AIDER À TE RETROUVER. C'EST DU MOINS CE QU'IL A PROMIS À TA FILLE.
MA FILLE !
OUI, SELENI !
IL VOIT EN ELLE UNE JALAHI, UNE TISSEUSE DE CORDES !
TU TE FOUS DE MOI ! C'EST QUOI, CE DÉLIRE ?!
CE N'EST AUCUNEMENT UN DÉLIRE. JUSTE DES FAITS. NO SONG L'A MISE À L'ÉPREUVE. ELLE A AFFRONTÉ ET VAINCU UN KUMDURKA. CE N'EST PAS DONNÉ À N'IMPORTE QUI...
JE TUERAI CELUI QUI TOUCHE À MA FILLE !
ET SI TU ME LÂCHAIS, MON AMI ? TU ME FAIS MAL. JE SUIS ASSEZ DOUILLET, TU LE SAIS...
JE N'EN DOUTE PAS MAIS JUSQU'À PRÉSENT, NO SONG NE SEMBLE PAS UNE MENACE POUR ELLE.
IL L'EST POUR D'AUTRES.
IL A VOULU S'INTRODUIRE DANS LE CLUB POUR MIEUX EN APPROCHER LES MEMBRES ET... LES DÉTRUIRE.
C'EST UN MAGICIEN REDOUTABLE. SES POUVOIRS ONT EU RAISON DE Mme BLATCHEFF !
LA... LA VIEILLE DAME ! ELLE EST...
MORTE, BALAYÉE PAR LA SOUFFRANCE...
40.

VALENTINA A PRÉVENU LE CLUB QUE J'ÉTAIS REVENU ?
OUI. NOUS ÉTIONS TELLEMENT INQUIETS. TU AS DISPARU PENDANT UN BON BOUT DE TEMPS. ON TE DISAIT PRISONNIER DE L'OCÉAN. AUTANT TE DIRE QUE LE PIRE ÉTAIT À PRÉVOIR.
NE ME SOUS-ESTIME PAS, HO SAN SEKO. MOI AUSSI, J'AI ÉTÉ MIS À L'ÉPREUVE.
ET MOI AUSSI, JE ME SUIS DÉBARRASSÉ DE CE QUI M'ENCOMBRAIT.
!
TIENS, TIENS...
UN «SONGE NOIR» !
HO! KODA, L'OCÉAN VOUS INVITE AVANT VOTRE DÉPART !
J'ARRIVE.
41.

NOUS NOUS SOMMES RÉUNIS UNE DERNIÈRE FOIS SUR LA TERRASSE DE L'OCÉAN.
DANS L'ASSIETTE DE CE DERNIER, PARMI LES TENTACULES, SE TROUVAIT LE JUS DILUÉ DU PETIT POULPE QUE J'AVAIS TROUVÉ SUR LA PLAGE.
JE MISAIS SUR LA GOURMANDISE DE MON HÔTE, HABITUÉ AUX MÉLANGES DES SAVEURS, À L'EXOTISME DE CERTAINES FRAGRANCES.
SLURP !
VOTRE BLESSURE, ÇA VA MIEUX ?
SLURP... VOUS SEMBLEZ D'ATTAQUE !
NE VOUS INQUIÉTEZ PAS, JE ME SENS PRÊT POUR AFFRONTER QUI VOUS VOUDREZ.
HAHAHAHAHA ! VOUS ÊTES INCROYABLE, MR KODA !
LE REPAS TERMINÉ, TOUT LE MONDE REGAGNA SA CHAMBRE.
L'OCÉAN TROUVA D'ABORD LE REPOS...
42.

ET PUIS SOUDAIN...
Je vais nager.
!?
BLOUFFF!
43.

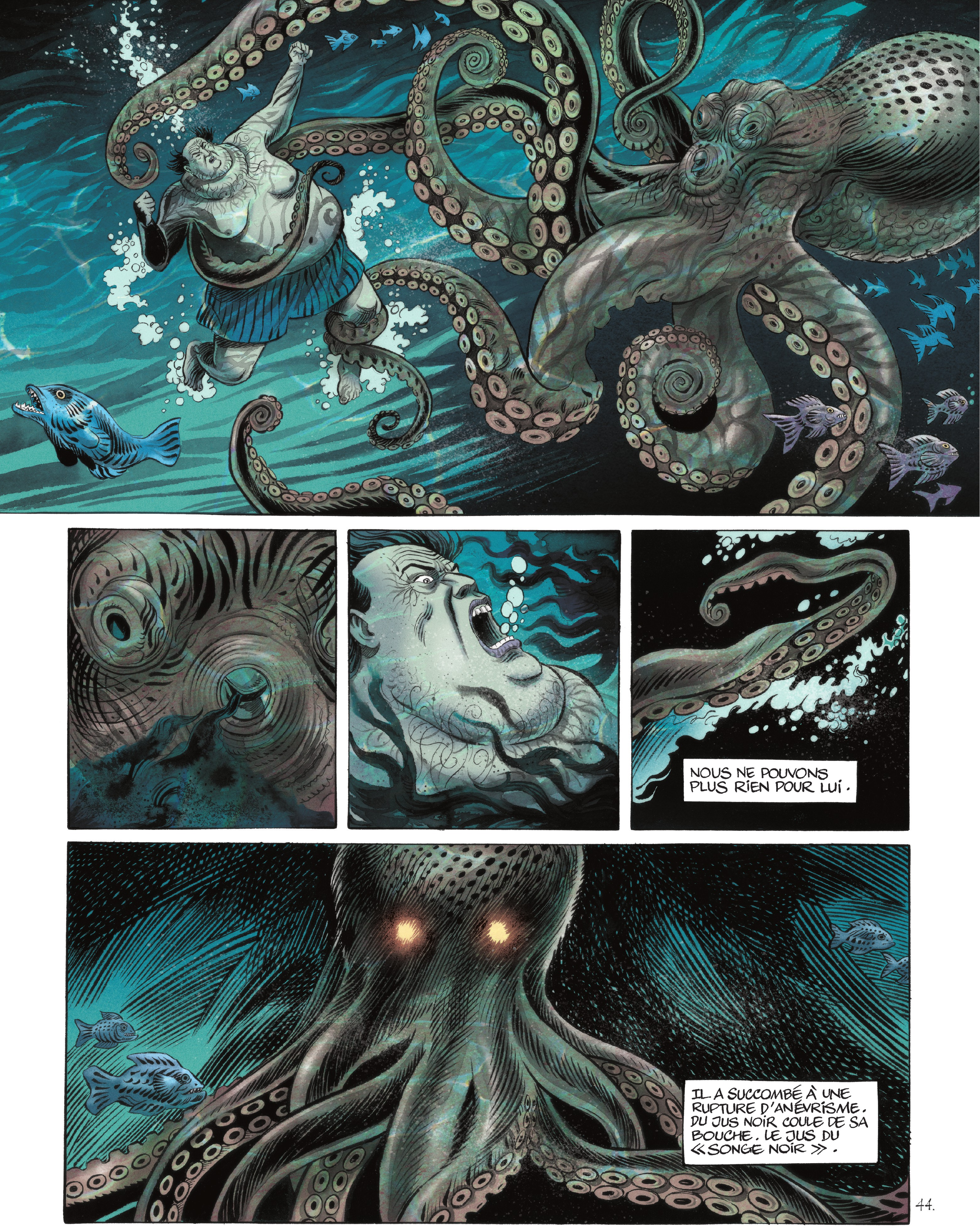
NOUS NE POUVONS PLUS RIEN POUR LUI.
IL A SUCCOMBÉ À UNE RUPTURE D'ANÉVRISME. DU JUS NOIR COULE DE SA BOUCHE. LE JUS DU «SONGE NOIR».

IL A ÉTÉ EMPOISONNÉ ! UN POISON RARE, VIOLENT.
EMPOISONNÉ ! MAIS PAR QUI ???
JE CROIS QUE VOUS ÊTES MIEUX PLACÉ QUE MOI POUR RÉPONDRE À CETTE QUESTION !
KODA !
IL EST PARTI CETTE NUIT, JUSTE APRÈS LE REPAS.
SHIT !
LE COFFRE !
VIDE !

45.

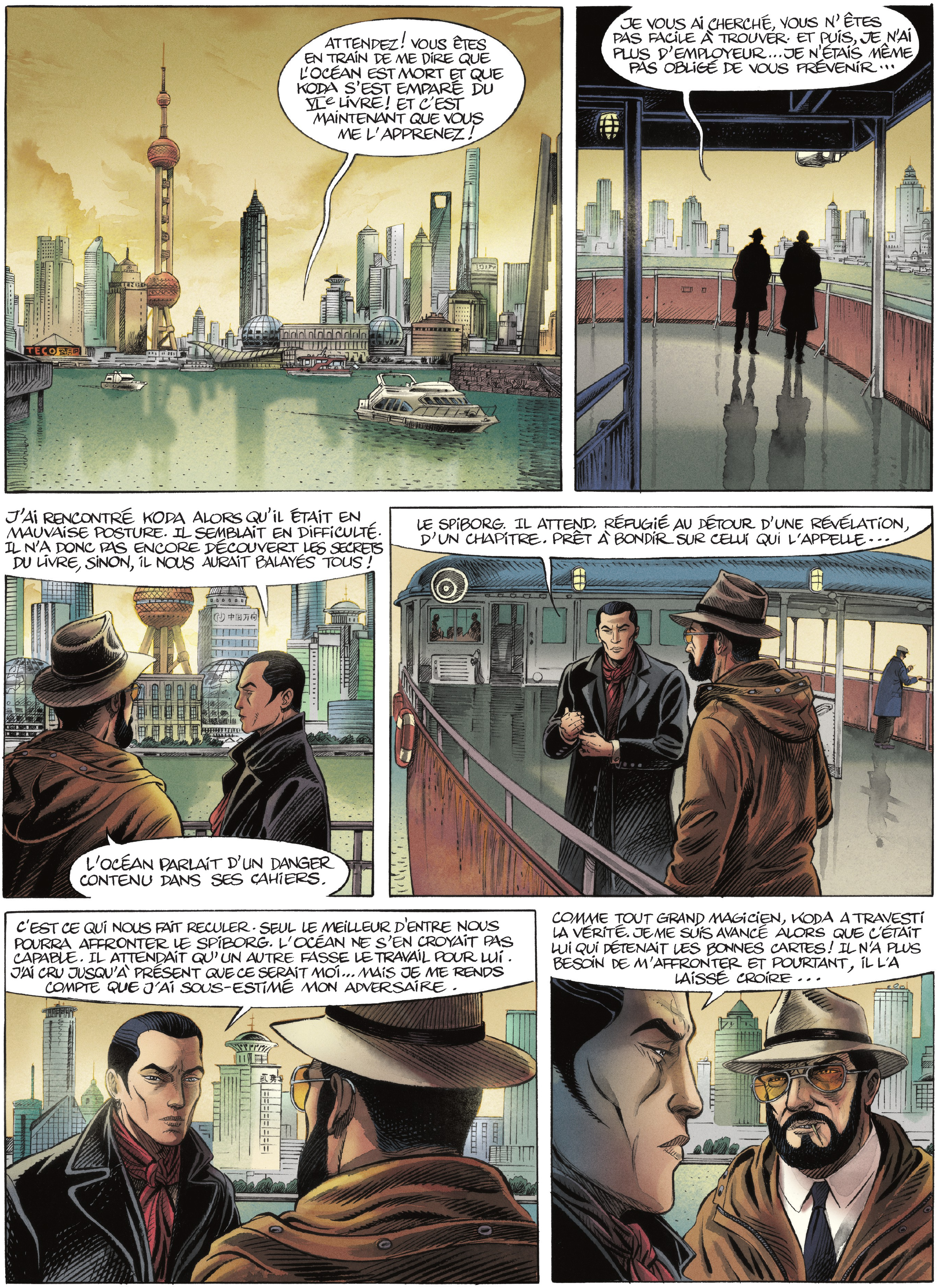
ATTENDEZ ! VOUS ÊTES EN TRAIN DE ME DIRE QUE L'OCÉAN EST MORT ET QUE KODA S'EST EMPARÉ DU VIe LIVRE ! ET C'EST MAINTENANT QUE VOUS ME L'APPRENEZ !
TECO
JE VOUS AI CHERCHÉ, VOUS N'ÊTES PAS FACILE À TROUVER. ET PUIS, JE N'AI PLUS D'EMPLOYEUR... JE N'ÉTAIS MÊME PAS OBLIGÉ DE VOUS PRÉVENIR...
J'AI RENCONTRÉ KODA ALORS QU'IL ÉTAIT EN MAUVAISE POSTURE. IL SEMBLAIT EN DIFFICULTÉ. IL N'A DONC PAS ENCORE DÉCOUVERT LES SECRETS DU LIVRE, SINON, IL NOUS AURAIT BALAYÉS TOUS !
L'OCÉAN PARLAIT D'UN DANGER CONTENU DANS SES CAHIERS.
LE SPIBORG. IL ATTEND. RÉFUGIÉ AU DÉTOUR D'UNE RÉVÉLATION, D'UN CHAPITRE. PRÊT À BONDIR SUR CELUI QUI L'APPELLE...
C'EST CE QUI NOUS FAIT RECULER. SEUL LE MEILLEUR D'ENTRE NOUS POURRA AFFRONTER LE SPIBORG. L'OCÉAN NE S'EN CROYAIT PAS CAPABLE. IL ATTENDAIT QU'UN AUTRE FASSE LE TRAVAIL POUR LUI. J'AI CRU JUSQU'À PRÉSENT QUE CE SERAIT MOI... MAIS JE ME RENDS COMPTE QUE J'AI SOUS-ESTIMÉ MON ADVERSAIRE.
COMME TOUT GRAND MAGICIEN, KODA A TRAVESTI LA VÉRITÉ. JE ME SUIS AVANCÉ ALORS QUE C'ÉTAIT LUI QUI DÉTENAIT LES BONNES CARTES ! IL N'A PLUS BESOIN DE M'AFFRONTER ET POURTANT, IL L'A LAISSÉ CROIRE...
46

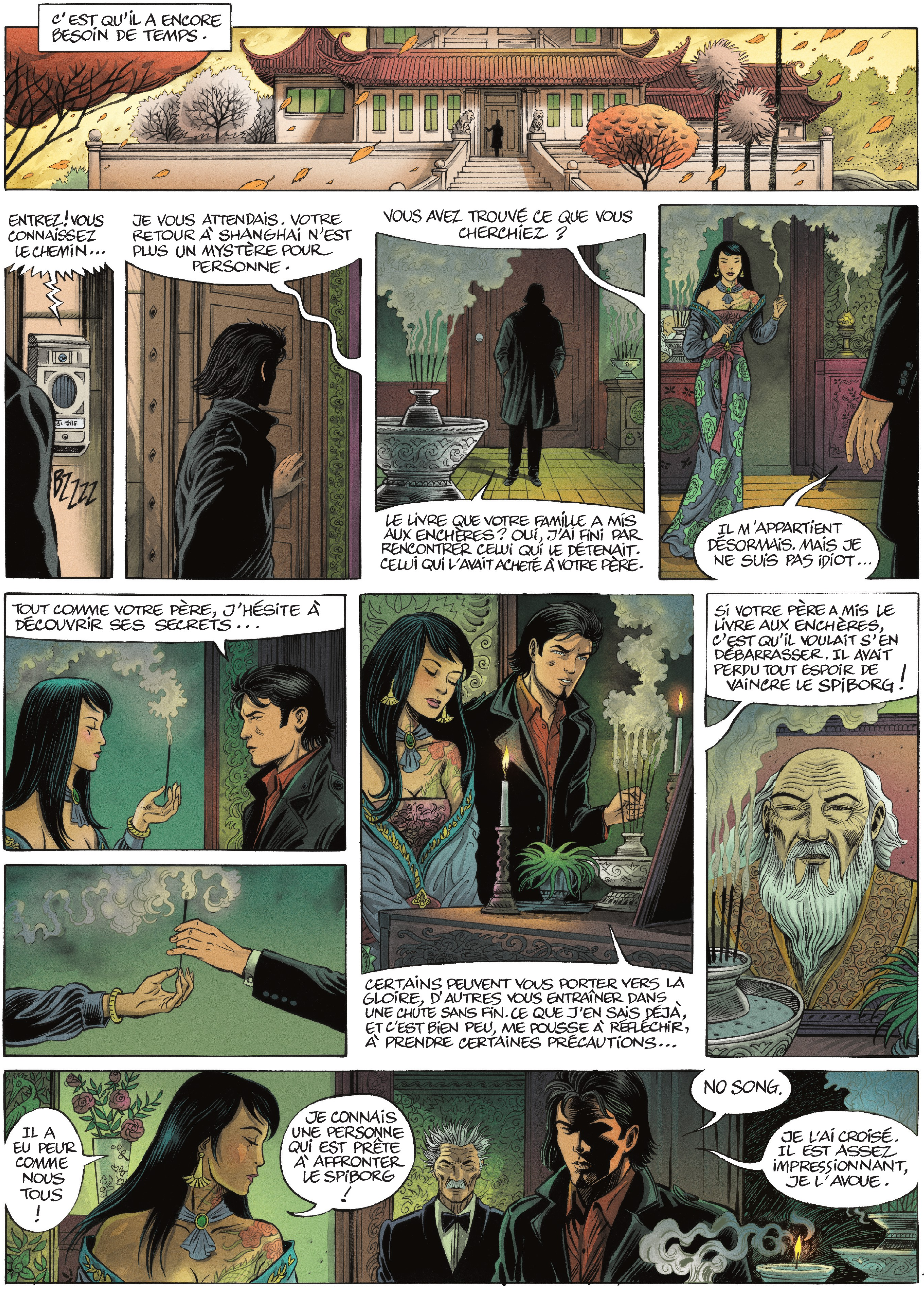
C'EST QU'IL A ENCORE BESOIN DE TEMPS.
ENTREZ ! VOUS CONNAISSEZ LE CHEMIN...
BZZZZ
JE VOUS ATTENDAIS. VOTRE RETOUR À SHANGHAI N'EST PLUS UN MYSTÈRE POUR PERSONNE.
VOUS AVEZ TROUVÉ CE QUE VOUS CHERCHIEZ ?
LE LIVRE QUE VOTRE FAMILLE A MIS AUX ENCHÈRES ? OUI, J'AI FINI PAR RENCONTRER CELUI QUI LE DÉTENAIT. CELUI QUI L'AVAIT ACHETÉ À VOTRE PÈRE.
IL M'APPARTIENT DÉSORMAIS. MAIS JE NE SUIS PAS IDIOT...
TOUT COMME VOTRE PÈRE, J'HÉSITE À DÉCOUVRIR SES SECRETS...
CERTAINS PEUVENT VOUS PORTER VERS LA GLOIRE, D'AUTRES VOUS ENTRAÎNER DANS UNE CHUTE SANS FIN. CE QUE J'EN SAIS DÉJÀ, ET C'EST BIEN PEU, ME POUSSE À RÉFLÉCHIR, À PRENDRE CERTAINES PRÉCAUTIONS...
SI VOTRE PÈRE A MIS LE LIVRE AUX ENCHÈRES, C'EST QU'IL VOULAIT S'EN DÉBARRASSER. IL AVAIT PERDU TOUT ESPOIR DE VAINCRE LE SPIBORG !
IL A EU PEUR COMME NOUS TOUS !
JE CONNAIS UNE PERSONNE QUI EST PRÊTE À AFFRONTER LE SPIBORG !
NO SONG.
JE L'AI CROISÉ. IL EST ASSEZ IMPRESSIONNANT, JE L'AVOUE.
47.

CE N'EST PAS DE LUI QU'IL S'AGIT !
?!
MISTER LIM, LE PÈRE DE MADEMOISELLE, ESPÉRAIT L'AIDE D'UN MAGICIEN QUE L'ON SURNOMME LE LÉPREUX...
VOUS... VOUS VOULEZ PARLER D'ALDAR KHAN !
MAIS SA COMMUNAUTÉ L'A REJETÉ ! IL EST BANNI ! PERSONNE NE SAIT S'IL VIT ENCORE !
MISTER LIM AVAIT RETROUVÉ SA TRACE.
IL VIT TOUJOURS EN INDE MAIS IL A REFUSÉ DE COOPÉRER AVEC MON MAÎTRE. ALORS, DÉCOURAGÉ, MISTER LIM A PRÉFÉRÉ SE SÉPARER DU LIVRE AVANT QUE LE LIVRE NE LE CONDAMNE À UNE MORT INFAMANTE.
UNE MORT QUE VOUS NE SEMBLEZ GUÈRE REDOUTER...
JE REDOUTE LE SPIBORG. POUR LE RESTE, JE CROIS QUE LES JEUX SONT FAITS.
POURQUOI ALDAR KHAN ?
SON COEUR BAT AU RYTHME DU SPIBORG. IL PEUT PRÉVOIR SES RÉACTIONS...
MISTER KODA, LE CLUB OSIRIS VEUT CÉLÉBRER LA MÉMOIRE D'UN DE SES MEMBRES ÉMINENTS, MRS. BLATCHEFF. JE SUIS INVITÉE.
VOUS VIENDREZ ?
JE NE CROIS PAS.
JE CRAINS QUE NOS INTÉRÊTS NE DIVERGENT EN CE MOMENT.
48.

LE CLUB OSIRIS A TOUJOURS CHOISI LES MEILLEURS D'ENTRE NOUS.
MADAME BLATCHEFF FUT DIGNE DE NOUS REJOINDRE. ELLE RESTA VIGILANTE CAR ELLE SAVAIT QUE LES OMBRES DU PASSÉ NE S'ÉLOIGNENT JAMAIS DÉFINITIVEMENT. LES DÉMONS REVIENNENT, TROUVENT D'AUTRES FORCES, D'AUTRES APPARENCES. CES DÉMONS, ELLE S'EMPLOYAIT À LES EXORCISER CAR ELLE REDOUTAIT LEURS POUVOIRS QUI SONT DE NOUS TROMPER SUR NOUS-MÊMES, DE NOUS ÉLOIGNER DE LA VÉRITÉ POUR TOMBER DANS L'ORGUEIL ET LA DÉMESURE.
UN DE CES DÉMONS S'EST APPROCHÉ D'ELLE ET L'A VAINCUE.
TU ÉTAIS PRÉSENTE, VALENTINA. TU SAIS DE QUI IL S'AGIT.
ELLE... ELLE VOULAIT AFFRONTER NIKLOS... NIKLOS KODA.
COMMENT ÉTAIT-IL ?
IL... IL SEMBLAIT AVOIR PERDU LA TÊTE.
C'EST VOTRE IMPRESSION, XANI SEO, VOUS QUI VENEZ DE LE RENCONTRER ?
KODA S'EST RENDU MAÎTRE DU VIe LIVRE. IL LE GARDERA POUR LUI... IL EST POSSIBLE QU'IL PUISSE DOMPTER LE SPIBORG. C'EST EN TOUT CAS SON SOUHAIT.
49.

PUTAIN ! JE NE SAIS PAS CE QUE CONTIENT CE BOUQUIN. MAIS IL VAUT MIEUX LE DÉTRUIRE.
À CE JOUR, PERSONNE N'Y EST PARVENU, LE LIVRE CONTIENT TROP DE PROMESSES, TROP DE MIRAGES ... PERSONNE N'Y RÉSISTE ... HÉLAS ...
MOI, JE RÉSISTERAI ! ET J'ARRACHERAI CE LIVRE DES MAINS DE MON PÈRE !
MOI, JE LE BRÛLERAI !
NO SONG, VOTRE CANDIDATURE A ÉTÉ RETENUE.
VOUS SUCCÉDEREZ À MADAME BLATCHEFF. SACHEZ QUE NOUS SOMMES TRÈS HEUREUX DE VOUS RECEVOIR PARMI NOUS !
C'EST UN HONNEUR, J'EN SUIS BIEN CONSCIENT !
ET NOUS SAUVERONS TON PÈRE, SELENI. TU VERRAS !
MERCI.
J'AVAIS INVITÉ HO SAN SEKO À NOUS REJOINDRE ...
JE M'ÉTONNE QU'IL NE SOIT PAS LÀ. QUELQU'UN L'A VU RÉCEMMENT ?
VOUS ÉTIEZ À SON SPECTACLE, HIER SOIR, MONSIEUR NO SONG, NON ?
HEU... OUI ...
AH !?
... ET JUSTEMENT, IL DEVAIT RETROUVER KODA.
DANS CE CAS, IL N'Y A PAS DE TEMPS À PERDRE !
50.

… NOUS DEVONS LE PRÉVENIR, QU'IL RESTE SUR SES GARDES…
HO SAN SEKO
HO SAN SE
QUE S'EST-IL PASSÉ ?
C'EST LE GRAND MAGICIEN… HO SAN SEKO… UNE CRISE CARDIAQUE L'A TERRASSÉ …
ÇA S'EST PASSÉ LORS DU NUMÉRO FINAL…
?!
PERSONNE N'A VRAIMENT COMPRIS CE QUI S'EST RÉELLEMENT PASSÉ. UN DRAGON FLOTTAIT DANS L'ESPACE. IL S'EST RETOURNÉ BRUSQUEMENT …
ET IL A FONCÉ VERS LA SCÈNE. CE N'ÉTAIT QU'UNE ILLUSION, ÉVIDEMMENT …
51.

...MAIS L'ILLUSION A FRAPPÉ DE PLEIN FOUET...
HO SAN SEKO S'EST ÉCROULÉ.
SON COEUR N'A PAS TENU ! DANS LA SALLE, CE FUT LA STUPÉFACTION. QUI PEUT DIRE CE QUI S'EST VRAIMENT PASSÉ ?
HO SAN SEKO MAGIC
PAUVRE HO SAN SEKO. C'ÉTAIT UN GRAND MAGICIEN !
ET JE N'AI PAS PU LE SAUVER.
52.

DANS LA MÊME SEMAINE, NIKLOS KODA PRIT UN AVION. LE VOL CHINA-SSS 210 POUR LES INDES.
china-sss.com 春 秋
PAR ICI, MONSIEUR.
JE RANGE VOTRE BAGAGE ?
S'IL VOUS PLAÎT...
MERCI.
LE VIe LIVRE SE TROUVE DANS LE SAC ?
NON. IL EST PARTI PAR UNE AUTRE VOIE. C'EST DONC VOUS QU'A CHOISIE ANTIOCHE POUR M'ACCOMPAGNER... OU CONTRÔLER MES FAITS ET GESTES.
LES DEUX, SANS DOUTE. J'ÉTAIS LE BON CHOIX. JE N'APPARTIENS PAS AU CLUB. JE N'AI DE COMPTES À RENDRE À PERSONNE.
AÏCHA FEROUZ... TOUJOURS AUSSI BELLE. TOUJOURS AUSSI SÉDUISANTE. JE NE ME MÉFIERAI JAMAIS ASSEZ DE VOUS.
IL Y A UNE ÉPOQUE OÙ JE VOUS SENTAIS PLUS COOPÉRATIF... PLUS ENTREPRENANT.
VOUS AVEZ CHANGÉ.
53.

COULEUR - BEKAERT

Dufaux
GRENSON 11/11/2014

CASABLANCA
?
AICHA FEROUZ
ALDAR KHAN
ANTIOCHE
SELENI
NIKLOS KODA
Capitaine LAURENT
LE CAIRE
STRASBOURG
PARIS
VARANASI
TAIWAN
L'OCEAN
NEW DELHI
SOMOVA
ODESSA
NO SONG
NINA
PEKIN
PRAGUE
XANI SEO
VALENTINA
HALI MIRVIC
ALBA PERENOS
SHANGHAI
MOSCOU
BARCELONE

TROISIÈME VAGUE LOMBARD

SÉRIES

ALPHA
Jigounov / Renard
Jigounov / Mythic
Jigounov
Lamquet / Jigounov
Queireix / Herzet

ALPHA PREMIÈRES ARMES
Loutte / Herzet
Queireix / Herzet

ALVIN NORGE
Lamquet

BABYLONE
Nicloux / Galandon / Giroud

BLACKLINE
Del Vecchio / Loiselet / Queyssi

CAPRICORNE
Andreas

CH CONFIDENTIEL
Ceppi

DEUX HOMMES EN GUERRE
Jef / Desberg / Moniquet

DISTRICT 77
Denys / Dugand

HEDGE FUND
Hénaff / Roulot / Sabbah

IRONS
Brahy / Roulot

I.R.$
Vrancken / Desberg

I.R.$ - ALL WATCHER
Queireix / Desberg
Koller / Desberg
Mutti / Desberg
Bourgne / Desberg

I.R.$ TEAM
Bourgne / Desberg
Koller / Desberg

JAMES HEALER
De Vita / Swolfs

JOHN TIFFANY
Panosian / Desberg

KARMELA KRIMM
Biancarelli / Trondheim

KORALOVSKI
Gauckler

L'AVOCAT
Volante / Galandon / Giroud

MISS OCTOBRE
Queireix / Desberg

NARCOS
Liotti / Herzet / Orville

NIKLOS KODA
Grenson / Dufaux

RAFALES
Vallès / Desberg

SHERMAN
Griffo / Desberg
Magda / Desberg

SISCO
Legrain / Benec

VLAD
Griffo / Swolfs

RÉCITS COMPLETS

BAGDAD INC.
Legrain / Desberg

UN ESCALIER DE SABLE
Defali / Legrand

VÉRTIGO
Bufi / Sergeef

Cet album a été imprimé selon le label PEFC. Cela signifie qu'il est imprimé sur du papier issu de forêts durables, selon un système sûr et transparent qui permet de suivre le flux de bois depuis la forêt jusqu'au consommateur.

SPÉCIMEN PEFC

© DUFAUX / GRENSON / ÉDITIONS
DU LOMBARD (DARGAUD-LOMBARD s.a.) 2021

Tous droits de reproduction, de traduction et d'adaptation strictement réservés pour tous les pays.

D/2015/0086/030
ISBN 978-2-8036-3493-4

R 08/2021

Dépôt légal : mars 2015
Achevé d'imprimer en aoû t 2021.
Imprimé et relié en France par SEPEC.

LES ÉDITIONS DU LOMBARD
7, AVENUE PAUL-HENRI SPAAK
1060 BRUXELLES - BELGIQUE

WWW.LELOMBARD.COM

1. À L'ARRIÈRE DES BERLINES
2. LE DIEU DES CHACALS
3. 'INCH ALLAH'
4. VALSES MAUDITES
5. HALI MIRVIC
6. MAGIE NOIRE...
7. MAGIE BLANCHE
8. LE JEU DES MAÎTRES
9. ARCANE 16
10. TROIS D'ÉPÉES
11. LA DANSE DU DIABLE
12. L'OCÉAN
13. NO SONG
14. LE SPIBORG
15. LE DERNIER MASQUE

LELOMBARD.COM
LO 03 / ISBN 978-2-8036-3493-4

13
KODA
NO SONG
DUFAUX - GRENSON
TROISIÈME VAGUE LOMBARD
TROISIÈME VAGUE LOMBARD